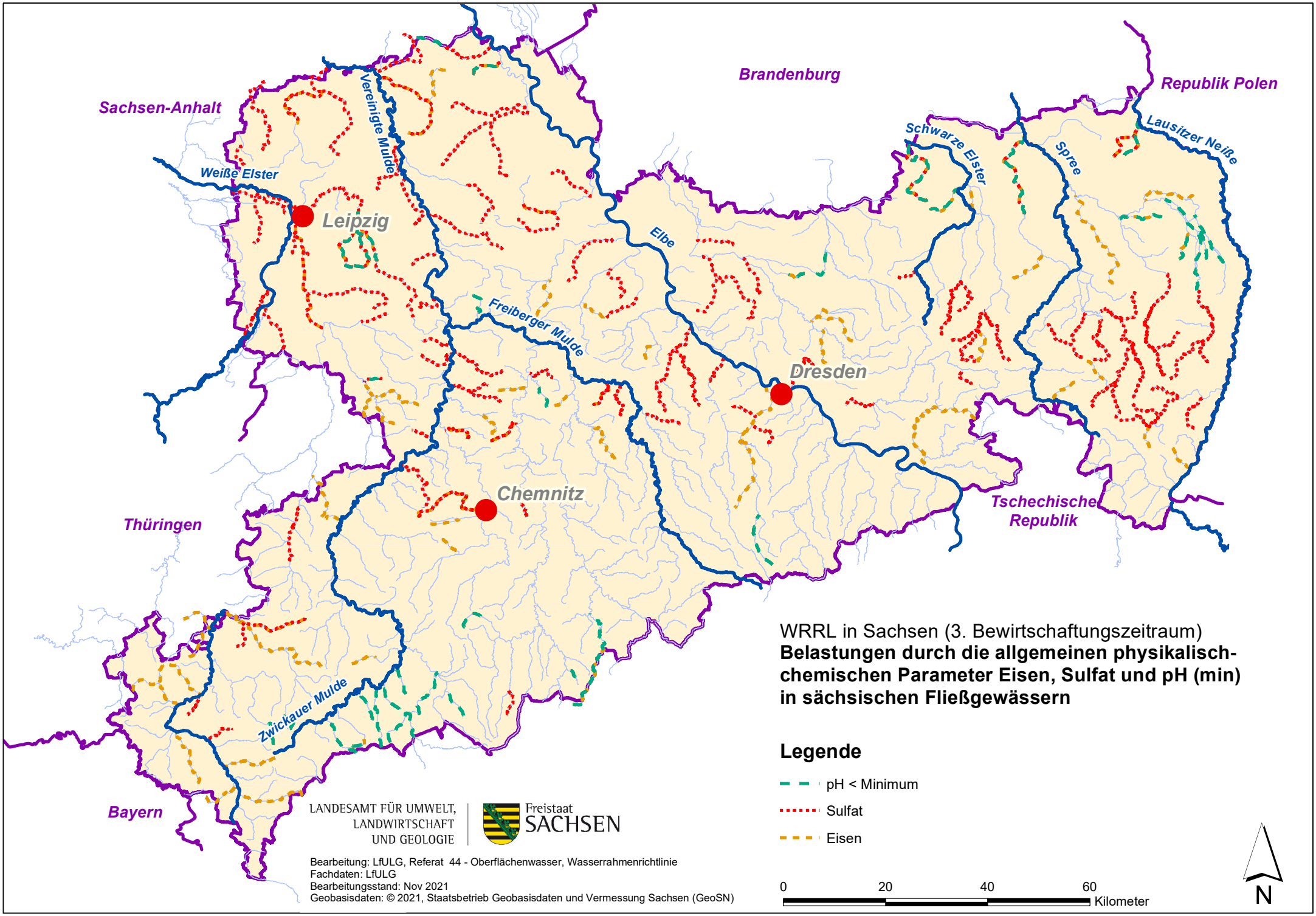
Brandenburg
Republik Polen
Sachsen-Anhalt
Thüringen
Bayern
Tschechische Republik
Weiße Elster
Vereinigte Mulde
Leipzig
Elbe
Freiberger Mulde
Schwarze Elster
Spree
Lausitzer Neiße
Dresden
Chemnitz
Zwickauer Mulde
WRRL in Sachsen (3. Bewirtschaftungszeitraum)
Belastungen durch die allgemeinen physikalisch-chemischen Parameter Eisen, Sulfat und pH (min) in sächsischen Fließgewässern
Legende
pH < Minimum
Sulfat
Eisen
0
20
40
60
Kilometer
N
LANDESAMT FÜR UMWELT, LANDWIRTSCHAFT UND GEOLOGIE
Freistaat SACHSEN
Bearbeitung: LfULG, Referat 44 - Oberflächenwasser, Wasserrahmenrichtlinie
Fachdaten: LfULG
Bearbeitungsstand: Nov 2021
Geobasisdaten: © 2021, Staatsbetrieb Geobasisdaten und Vermessung Sachsen (GeoSN)